

Zeichenerklärung

Planung	
	Fahrbahn mit Achse
	Bankett
	Dammböschung
	Einschnittsböschung
	Mulde mit Fließrichtung
	Fahrbahnteiler / Insel
	Wirtschaftsweg
Sonstiges	
	Rückbau
	Schutzvorrichtung nach RPS
	Überflughilfe für Fledermäuse
	Baufeldgrenze
Versorgungseinrichtungen	
	Trinkwasserleitung
	Abwasserleitung
	Produktleitung
	E - Leitung
	Fernmeldeleitung
	Lichtwellenleiterkabel
Regelungsverzeichnis	
	Nr. im Regelungsverzeichnis
	Tektierte Änderung
Verwaltung	
	Flurgrenze
	Flurstücksgrenze
Entwässerung	
	geplant Straßenaufbau mit Anschlussleitung
	RW - Sammler

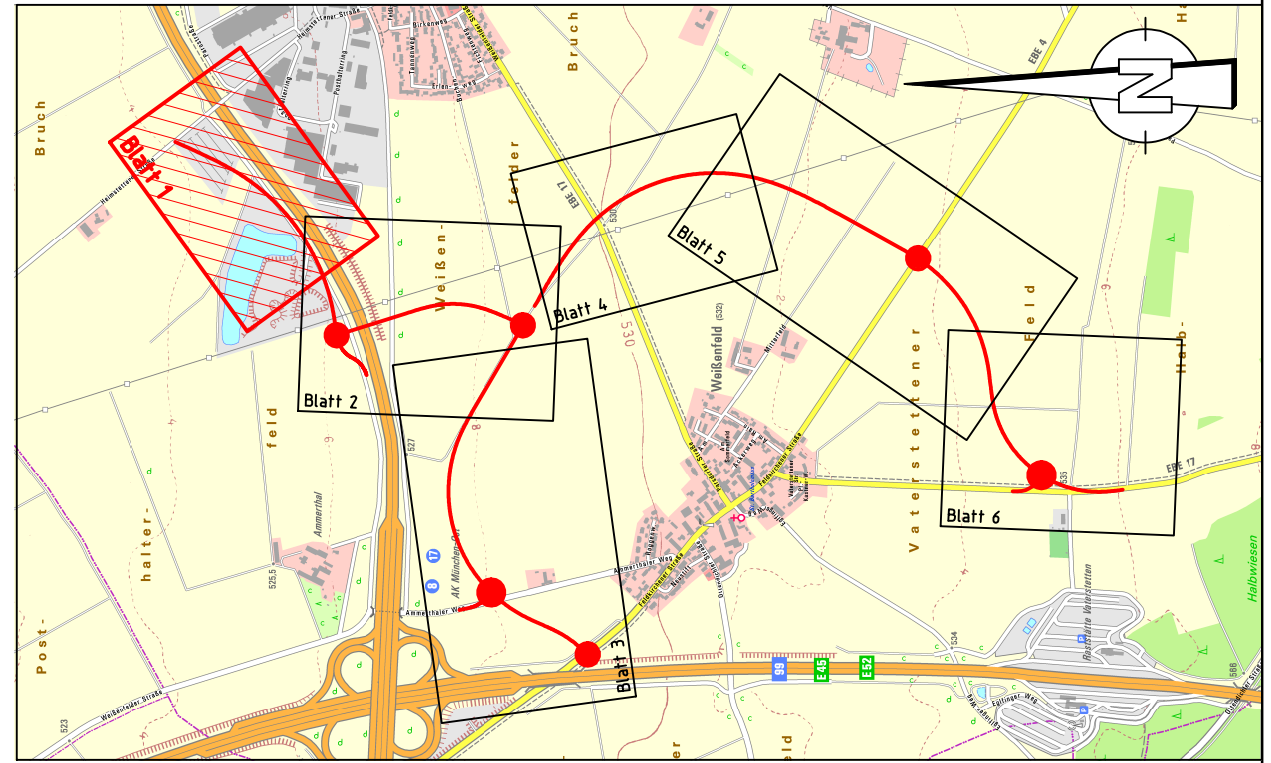

Schübler-Plan Ingenieurgesellschaft mbH Frankfurt am Main Standort München Eisenheimerstraße 55 80687 München E-Mail: muenchen@schuebler-plan.de http://www.schuebler-plan.de	Datum 01/2017 Zeichen Gerullis
	gezeichnet 01/2017 Posanski
geprüft: 01/2017 Osmüller München, den 28.01.2017 Ort: Deum, Unterschrift	

A	Tektur 1 nach Erörterung 01/2019	Juli 2019	Gerullis
Nr.	Art der Änderung	Datum	Name

FESTSTELLUNGSENTWURF

Gemeinde Vaterstetten Wendelsteinstraße 7 85591 Vaterstetten		Unterlage / Blatt-Nr.: 5 / 1 A Lageplan OU Parsdorf 0+000 - 0+550 Maßstab: 1:1000
Kreisstraßen EBE 4, EBE 17 Umfahrungen Weißenfeld - Parsdorf Baubabschnitt III		
aufgestellt: Gemeinde Vaterstetten Vaterstetten, den 27.01.2017	Planfestgestellt mit Beschluss der Regierung von Oberbayern Az. 32-4354.4-2-3 München, 10.07.2020 gez. Guggenberger Oberregierungsrat	
1. Tektur aufgestellt: Gemeinde Vaterstetten Vaterstetten, den 02.09.2019		